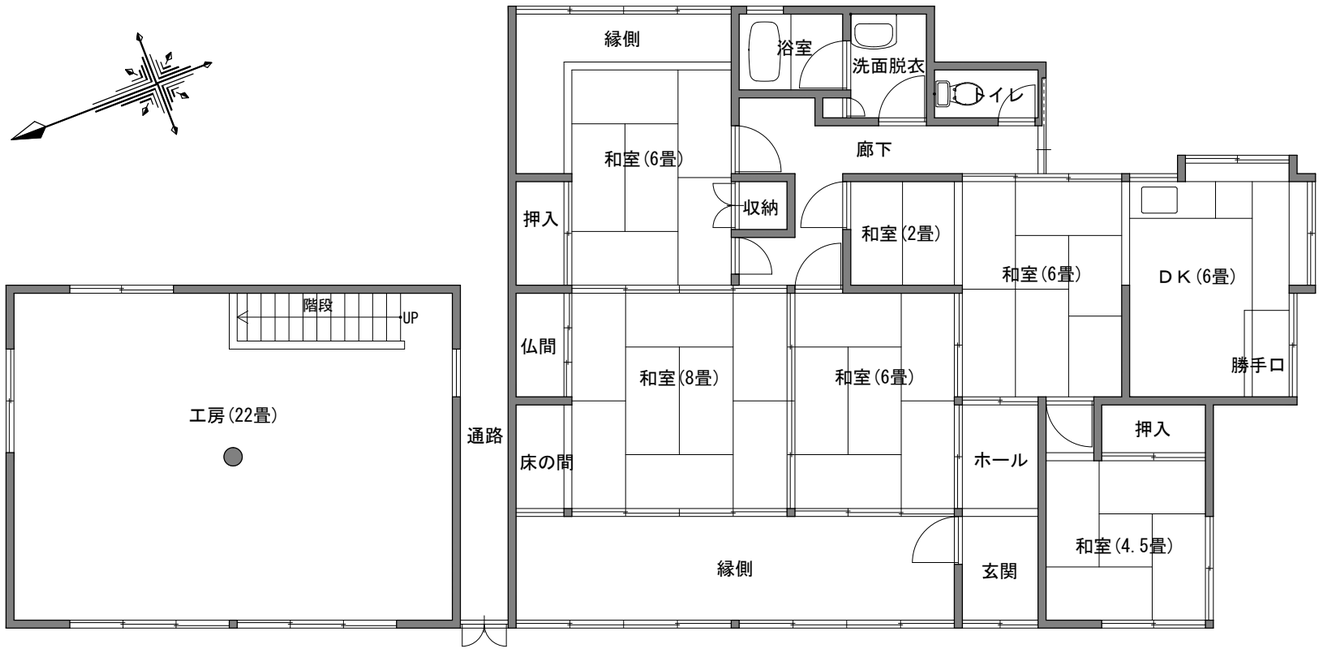
縁側
浴室
洗面脱衣
トイレ
廊下
和室(6畳)
押入
収納
和室(2畳)
和室(6畳)
ＤＫ(6畳)
階段
UP
仏間
和室(8畳)
和室(6畳)
勝手口
工房(22畳)
通路
床の間
ホール
押入
和室(4.5畳)
縁側
玄関

１階平面図

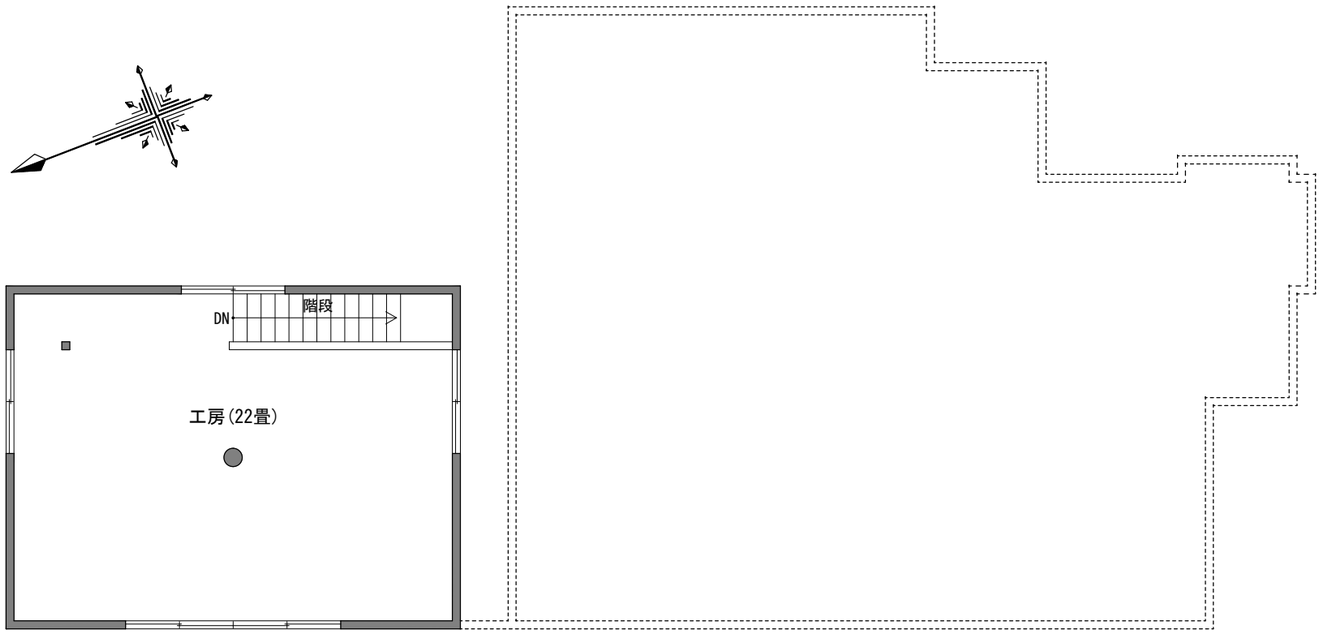
階段
DN
工房(22畳)

２階平面図